

МУНИЦИПАЛЬНОЕ БЮДЖЕТНОЕ ДОШКОЛЬНОЕ ОБРАЗОВАТЕЛЬНОЕ  
УЧРЕЖДЕНИЕ «КРАСНОСЛОБОДСКИЙ ДЕТСКИЙ САД КОМБИНИРОВАННОГО  
ВИДА «УЛЫБКА» КРАСНОСЛОБОДСКОГО МУНИЦИПАЛЬНОГО РАЙОНА  
РЕСПУБЛИКИ МОРДОВИЯ

УТВЕРЖДЕНО:

Заведующий МБДОУ  
«Краснослободский детский сад  
«Улыбка»»  
Приказ № 28 от 02.08.2021г.  
Ф. Миндрова



**АНТИКРИЗИСНЫЙ ПЛАН**  
действий в чрезвычайных ситуациях  
для участников образовательных отношений  
МБДОУ детский сад «Улыбка»

расположенного по адресу: Краснослободский район, г. Краснослободск,  
улица Карла Маркса, д.14 «А»  
2021г.

## Блок I. ОРГАНИЗАЦИОННЫЙ

### 1.1. Структура и обязанности команды безопасности

#### 1.1.1. Состав и структура команды безопасности

Общий состав команды составляет 6 человек. Из них: 5 штатных (Ш) и 1 внештатных (ВШ) сотрудников.

Должность в составе команды безопасности	Должность (выполняемые функции) в штате	Количество
Руководитель	Ответственный за антитеррористическую защищенность	1 Ш
Завхоз	Ответственный за пожарную и антитеррористическую безопасность	1 Ш
Члены команды:		
- охрана	Ответственный за охрану труда	1 Ш
	Сторожа	2 Ш
- ответственный за медицинское обеспечение	Медицинская сестра	1 ВШ

#### 1.1.2. Обязанности команды безопасности

Руководитель отвечает за планирование и порядок действий в ЧС.

Руководитель является прямым начальником всего личного состава команды безопасности.

Руководитель подчиняется руководителю образовательной организации, а при ЧС дополнительно - представителям служб спасения.

Руководитель обязан:

- установить и поддерживать связь с органами безопасности и служб спасения;
- корректировать (по необходимости) порядок действий персонала образовательной организации в зависимости от вида чрезвычайной ситуации и сложившейся обстановки;
- организовать поддержание общественного порядка;
- координировать работу заместителя;
- взаимодействовать со СМИ;

Завхоз отвечает за взаимодействие с представителями пунктов временного размещения (ПВР), организацию деятельности членов команды безопасности.

Завхоз подчиняется руководителю команды безопасности, а в случае его отсутствия выполняет его обязанности.

Заместитель руководителя обязан:

- оповестить членов команды о ЧС (по необходимости);
- поддерживать связь с организациями, выделяющими транспорт и места временного размещения;
- руководить работой членов команды безопасности;
- регулировать выстраивать системы коммуникации;

Члены охраны отвечают за поддержание общественного порядка, организованный выход пострадавших из зоны ЧС.

Члены охраны подчиняются руководителю и заместителю руководителя команды безопасности.

Члены охраны обязаны:

- обеспечивать безопасность граждан и поддержание общественного порядка на в зоне ЧС;
- обеспечивать организованный выход эвакуированных и пострадавших на посадку в транспорт или к исходным пунктам маршрутов пешей эвакуации;

Ответственный за медицинское обеспечение отвечает за своевременное оказание медицинской помощи. Он подчиняется руководителю и заместителю руководителя команды безопасности.

Ответственный за медицинское обеспечение обязан:

- оказывать первую медицинскую помощь пострадавшим;
- организовать доставку тяжело пострадавших в ближайшую медицинскую организацию.

## 1.2. Календарный план действий персонала при различных видах чрезвычайных ситуаций

При возникновении чрезвычайной ситуации необходимо немедленно прекратить работу и строго следовать алгоритму действий в целях уменьшения последствий возникшей кризисной ситуации.

### 1.2.1. Вид чрезвычайной ситуации: **вооруженное нападение**

Признаки чрезвычайной ситуации: наличие у преступника холодного или огнестрельного оружия

Алгоритм действий

Действие*	Время исполнения	Ответственный
Оповестить о ЧС ( позвонить в службу спасения	Немедленно (при наличии	Первый обнаруживший ЧС

по телефону 112)	возможности)	
Сообщить о ЧС ответственному за антитеррористическую защищенность (тел. )	Немедленно (при наличии возможности)	Первый обнаруживший ЧС
Оценить обстановку в зоне ЧС. Доложить о ЧС по схеме оповещения и связи при ЧС	Немедленно при получении сигнала о ЧС	Ответственный за антитеррористическую защищенность
Проинформировать об опасности ЧС руководителей соседних учреждений	При получении сигнала о ЧС +10 мин.	Дежурный
Обеспечить: -встречу прибывшей службы спасения и медицинской помощи; -беспрепятственный проход на территорию и в здания сотрудникам службы спасения и медицинской помощи;	По прибытию	Ответственный за антитеррористическую защищенность
Доложить представителям службы спасения обстановку	По прибытию +1 мин	Ответственный за антитеррористическую защищенность
Оценить обстановку. При возможности эвакуироваться, помочь эвакуироваться коллегам и обучающимся. При невозможности эвакуироваться:	Немедленно при поступлении сигнала	Технический и административный персонал, тренеры-преподаватели, не участвующие на момент ЧС в образовательной деятельности
-перейти из открытого помещения (коридор, фойе и т.п.) в закрытое; -забаррикадировать двери; -как можно ближе пригнуться к полу, особенно вблизи окон; -не покидать места укрытия до прибытия службы спасения; - сообщить руководителю об итогах спасательной операции	Немедленно при поступлении сигнала	Технический и административный персонал, тренеры-преподаватели, не участвующие на момент ЧС в образовательной деятельности
Сбор в месте работы штаба	По прибытию служб +3 мин	Персонал, ответственный за

службы спасения		безопасность
Следование указаниям руководителя и службы спасения		
Оказать медицинскую помощь пострадавшим в ЧС. Организовать вывоз тяжело пострадавших в ЧС в ближайшее медицинское учреждение	Немедленно после прибытия в ПВР	Медсестра

### 1.2.2. Вид чрезвычайной ситуации: **захват заложников**

Признаки чрезвычайной ситуации: ограничение физической свободы одного или нескольких лиц

#### Алгоритм действий

Действие	Время исполнения	Ответственный
Оповестить о ЧС (позвонить в орган безопасности по телефону 112)	Немедленно	Первый обнаруживший ЧС
Сообщить о ЧС ответственному за антитеррористическую защищенность (тел. )	Немедленно	Первый обнаруживший ЧС
Оценить обстановку в зоне ЧС. Доложить о ЧС по схеме оповещения и связи при ЧС	Немедленно при получении сигнала о ЧС	Ответственный за антитеррористическую защищенность
Блокировать место ЧС  Организовать оповещение и эвакуацию персонала, обучающихся и посетителей	При получении сигнала о ЧС+1 мин.	Дежурный
При обращении террориста вести переговоры (до прибытия органов безопасности)	При поступлении сигнала от террориста	Ответственный за антитеррористическую защищенность, Заведующий
Проинформировать об опасности ЧС	При получении сигнала о ЧС +10	Дежурный

<p>руководителей соседних учреждений</p>	<p>мин.</p>	
<p>Прекратить занятия. Оценить обстановку. Действовать по плану «а» или «б».</p> <p>а) При возможности эвакуироваться:</p> <ul style="list-style-type: none"> <li>-выстроить детей в организованную группу;</li> <li>-взять журнал (списки детей);</li> <li>-встать позади детей и покинуть помещение;</li> <li>-следовать по пути эвакуации, избегая места захвата заложников;</li> <li>- привести детей в ближайший ПВР (Пункт временного размещения)</li> <li>-провести перекличку по журналу (списку);</li> <li>-доложить о результатах эвакуации директору или, ответственному за антитеррористическую защищенность;</li> <li>-сообщить родителям (законным представителям) обучающихся о состоянии здоровья их детей;</li> <li>- организовать оказание индивидуальной помощи</li> </ul>	<p>При возникновении ЧС</p>	<p>Воспитатели</p>
<p>б) Если эвакуироваться невозможно (при захвате в заложники):</p> <ul style="list-style-type: none"> <li>-действовать по инструкции (не</li> </ul>	<p>При возникновении ЧС</p>	<p>Технический и административный персонал, Воспитатели</p>

<p>противоречить террористам, вести себя спокойно и т.д.);</p> <p>-оказать помощь раненым (при разрешении террориста);</p> <p>-предотвращать панику (по возможности)</p>		
<p>- лечь на пол, закрыть голову руками;</p> <p>- при признаках газовой атаки приложить к носу и рту носовой платок или любую другую ткань или часть одежды</p>	При освобождении	Технический и административный персонал, Воспитатели
<p>Обеспечить:</p> <p>-встречу прибывшей службы безопасности и медицинской помощи;</p> <p>-беспрепятственный проход на территорию и в здания сотрудникам службы безопасности и медицинской помощи;</p>	По прибытию	Ответственный за антитеррористическую защищенность
Доложить представителям службы безопасности обстановку	По прибытию +1 мин	Ответственный за антитеррористическую защищенность
Сбор в месте работы штаба службы безопасности. Следование указаниям руководителя и службы безопасности	По прибытию служб +3 мин	Персонал, ответственный за безопасность
Оказать медицинскую помощь пострадавшим в ЧС. Организовать вывоз тяжело пострадавших в ЧС в ближайшее медицинское учреждение	Немедленно после прибытия в ПВР	Медсестра

1.2.3. Вид чрезвычайной ситуации: **обнаружение предмета, похожего на взрывное устройство**

Признаки чрезвычайной ситуации: наличие на обнаруженном предмете проводов, веревок, изоляционной ленты; подозрительные звуки, щелчки, тиканье часов

Алгоритм действий

Действие*	Время исполнения	Ответственный
Сообщить о находке ответственному за антитеррористическую защищенность (тел. )	Немедленно	Первый обнаруживший ЧС
Оценить обстановку и полученную информацию	При получении сигнала о ЧС+2 мин.	Ответственный за антитеррористическую защищенность
Блокировать место ЧС, начать эвакуацию персонала, обучающихся и посетителей	При получении сигнала о ЧС+3 мин.	Дежурный
Оповестить о ЧС (позвонить в орган безопасности по телефону 112)	При получении сигнала о ЧС+4 мин.	Ответственный за антитеррористическую защищенность
Доложить о ЧС по схеме оповещения и связи при ЧС		
Проинформировать об опасности ЧС руководителей соседних учреждений	При получении сигнала о ЧС+4 мин.	Дежурный
Прекратить занятия. Эвакуироваться:  -выстроить детей в организованную группу; -взять журнал (списки детей); -встать позади детей и покинуть помещение; -следовать по пути эвакуации; -привести детей в	Немедленно при получении сигнала о ЧС	Педагогические работники



<p>ближайший ПВР ;  -провести переключку по журналу (списку);  -доложить о результатах эвакуации директору, ответственному за антитеррористическую защищенность;  -сообщить родителям (законным представителям) обучающихся о состоянии здоровья их детей;  -организовать оказание индивидуальной помощи</p>		
<p>Эвакуироваться согласно планам эвакуации, помочь эвакуироваться коллегам и обучающимся</p>	<p>Немедленно при получении сигнала о ЧС</p>	<p>Технический и административный персонал, педагогические работники, не участвующие на момент ЧС в образовательной деятельности</p>
<p>Обеспечить:  -встречу прибывшей службы безопасности и медицинской помощи;  -беспрепятственный проход на территорию и в здания сотрудникам службы безопасности и медицинской помощи</p>	<p>По прибытию</p>	<p>Ответственный за антитеррористическую защищенность</p>
<p>Доложить представителям службы безопасности обстановку</p>	<p>По прибытию +1 мин</p>	<p>Ответственный за антитеррористическую защищенность</p>
<p>Если сигнал не подтвержден:</p>		
<p>-возобновить образовательную деятельность;</p>	<p>При получении сообщения органов безопасности</p>	<p>Воспитатели</p>

-сообщить о ложной тревоге родителям (законным представителям) обучающихся		
Если сигнал не подтвержден возобновить трудовую деятельность	При получении сообщения органов безопасности	Технический и административный персонал, педагогические работники, не участвующие на момент ЧС в образовательной деятельности

#### 1.2.4. Вид чрезвычайной ситуации: **пожар**

Признаки чрезвычайной ситуации: дым, огонь

Алгоритм действий

Действие*	Время исполнения	Ответственный
Срабатывание системы пожарной сигнализации, системы оповещения	Немедленно	Первый обнаруживший ЧС
Оповестить о ЧС (позвонить в пожарную службу по телефону 01 или 112)	Немедленно	Первый обнаруживший ЧС
Сообщить о ЧС вахтеру или ответственному за пожарную безопасность (тел.)	Немедленно	Первый обнаруживший ЧС
Отключить электроснабжение, открыть запасные выходы	При получении сигнала о ЧС+ 1 мин.	Дежурный
Оценить обстановку в зоне ЧС. Доложить о ЧС по схеме оповещения и связи при ЧС	При получении сигнала о ЧС+ 1 мин.	Ответственный за пожарную безопасность
Прекратить занятия. Оценить обстановку. Действовать по плану «а» или «б».	При получении сигнала о ЧС+ 6 мин.	Педагогические работники

<p>а) При возможности эвакуироваться:</p>		
<ul style="list-style-type: none"> <li>-отключить электроснабжение;</li> <li>-закрыть окна (по необходимости;</li> <li>надеть СИЗ (при наличии);</li> <li>-выстроить детей в организованную группу;</li> <li>-взять журнал (списки детей);</li> <li>-встать позади детей и покинуть помещение;</li> <li>следовать по пути эвакуации;</li> <li>- привести детей в зимнее время – в ПВР</li> <li>-в летнее – вывести на улицу</li> <li>-провести перекличку по журналу (списку);</li> <li>-доложить о результатах эвакуации директору, ответственному за пожарную безопасность;</li> <li>-выполнять указания ответственного за пожарную безопасность</li> </ul>	<p>При возникновении ЧС</p>	<p>Воспитатели</p>
<p>б) Если эвакуироваться невозможно:</p>		
<ul style="list-style-type: none"> <li>- найти помещение, в котором нет пожара и его признаков;</li> <li>-плотно закрыть дверь, подложить под нее вещи;</li> <li>-оценить наличие эвакуационной лестницы;</li> <li>-позвонить ответственному за пожарную безопасности и доложить о сложившейся обстановке директору или ответственному за пожарную безопасность;</li> </ul>	<p>Немедленно при получении сигнала</p>	<p>Воспитатели</p>

Оценить обстановку. При возможности эвакуироваться, помочь эвакуироваться коллегам и обучающимся. При невозможности эвакуироваться: -найти безопасное место; -сообщить где находитесь ответственному за пожарную безопасность; - дождаться помощи	Немедленно при получении сигнала	Технический и административный персонал, педагогические работники, не участвующие на момент ЧС в образовательной деятельности
Осуществлять контроль за проведением эвакуации обучающихся, работников, ценных документов на эвакуационную площадку	При получении сигнала о ЧС+ 6 мин.	Ответственный за пожарную безопасность
Обеспечить: -встречу прибывшей пожарной службы и медицинской помощи; -беспрепятственный проход на территорию и в здания сотрудникам службы безопасности и медицинской помощи	По прибытию	Ответственный за пожарную безопасность
Доложить представителям пожарной службы обстановку	По прибытию +1 мин	Ответственный за пожарную безопасность
Оказать медицинскую помощь пострадавшим в ЧС. Организовать вывоз тяжело пострадавших в ЧС в ближайшее медицинское учреждение	Немедленно после прибытия на эвакуационную площадку	Медсестра

\* Порядок действий может меняться при сочетании двух и более видов чрезвычайных ситуаций.

## Блок II. МЕТОДИЧЕСКИЙ

### 2.1. Критерии эффективности действий в зоне чрезвычайной ситуации

Эффективность действий, необходимость доработки и изменения антикризисного плана оценивается: 15 баллов- план не требует

доработок, 9-10 баллов - необходимо скорректировать отдельные положения, 6-9 баллов - необходимо скорректировать больше половины плана, 5-0 - план необходимо пересмотреть полностью

Целевые показатели:

показатель	баллы	Критерии оценки
Готовность персонала к выполнению действий	Отсутствие нарушений	5 баллов
	имеются незначительные нарушения	3 балла
	имеются грубые нарушения	Вычитаются 5 баллов
Исполнительская дисциплина	без замечаний	5 баллов
	незначительные нарушения	3 балла
	со значительными замечаниями	Вычитаются 5 баллов
Выполнение алгоритмов действий при ЧС	100%	5 баллов
	от 80% до 99%	4 балла
	от 50% до 79%	3 балла
	менее 50%	1- 2

## Блок III. РЕСУРСНЫЙ

### 3.1. Ресурсы образовательной организации

#### 3.1.1. Материально-технические ресурсы

Наименование ресурса	Место, характеристика	Примечания
Система наружного видеонаблюдения по периметру здания	наружные видеокамеры – 2 шт. (SVC –S19-3.6)	есть
Система внутреннего видеонаблюдения	внутренние видеокамеры – 2 шт (DVC – S19)	есть
Автоматическая пожарная сигнализация	Гранит -16 система передачи извещения с подключением на ПАК Стрелец-Мониторинг	есть
Металлодетектор	-	есть
Система охранного освещения здания и территории	Световые прожекторы, установлены на - 5шт (3светильника северная сторона, 2 южная)	есть
Эвакуационные пути из здания людей	Для эвакуации из здания людей 1-подготовительная группа, 1- музыкальный зал, 1-кухня	есть
Доступ в здание, мало мобильным гражданам	-	есть

## 3.1.2.

## Внешние ресурсы

Место эвакуации, ПВР	Наименование организации
ПВР № 1	
ПВР № 2	
ПВР №3	

## 3.1.3. Схема оповещения и связи при ЧС

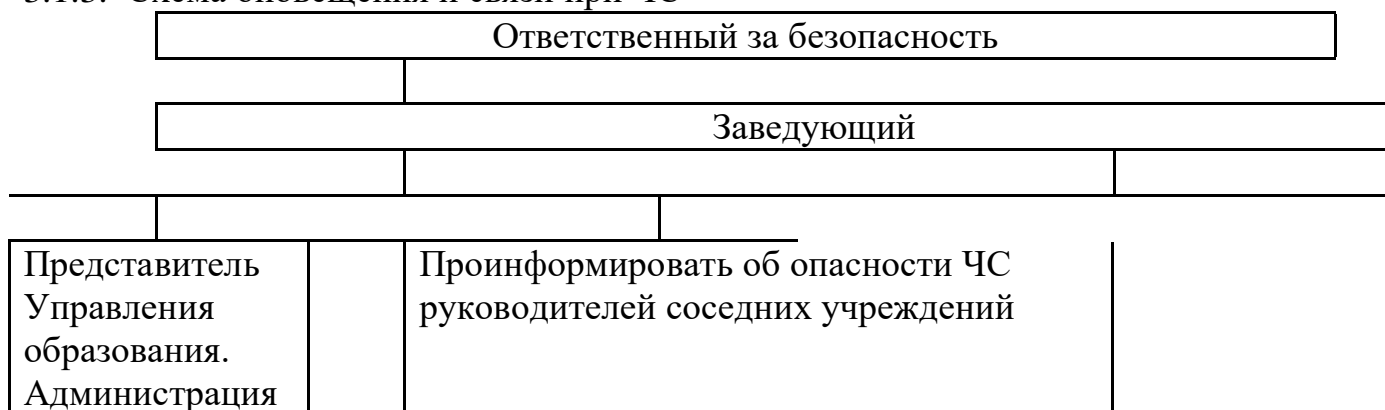

## 3.1.4. Кадровые ресурсы

ФИО, должность	Курируемое направление ЧС	Телефон служебный	Телефон мобильный
Заведующий	Общее руководство, связь с органами безопасности, СМИ		
Медсестра	Связь с медслужбой		
Завхоз, ответственный за антитеррористическую и противопожарную безопасность	Материально-техническое обеспечение		
Гл бухгалтер	Связь с руководителями ОО		
Воспитатели, пом воспитателей	Эвакуация		
Сторожа	Охрана помещений		
Электрик, маш. по стирке белья	Помощь в эвакуации		